

Mobil++

**Die Software-Lösung
für Werkstätten und Teilehandel**



**- markenunabhängig
- flexibel bei neuen Anforderungen
und individuellen Bedürfnissen**

**Lassen Sie die Anderen
hinter sich!**

Mobil++

Die praxiserprobte EDV-Lösung für Teilehandel, KFZ- und Zweiradbetriebe

Mobil++ ist ein leicht zu bedienendes Programmpaket, das speziell für den KFZ- und Zweiradbetrieb sowie für den Teilehandel entwickelt wurde. Annähernd 20 Jahre Erfahrung bei der Erstellung von Softwareprodukten in diesem Bereich sind die Grundlage dieser ausgereiften Anwendung, die alle notwendigen Funktionen für den Kfz-Betrieb beinhaltet. Zu unseren Kunden zählen Vertrags- und freie Werkstätten, LKW-Betriebe, Kfz-Servicebetriebe, KFZ- und Teilehandel, Zweiradbetriebe sowie betriebsinterne Werkstätten.

Bei der Entwicklung von **Mobil++** lag ein Hauptaugenmerk auf der leichten Bedienbarkeit und damit schnellen Einarbeitung in das Programm. Dies ermöglicht es auch kleinen und mittleren Betrieben sowie freien Werkstätten und Kfz-Handelsbetrieben, ohne großen Verwaltungsaufwand die Büroarbeiten zu erledigen und zugleich immer alle wichtigen Daten aktuell zur Hand zu haben. Hierbei hat uns die Zusammenarbeit mit unseren Kunden geholfen, die uns praxisorientierte Anregungen zur Bedienung von **Mobil++** und zum Ablauf täglicher Arbeiten gegeben haben.

Die permanente Weiterentwicklung – in Zusammenarbeit mit unseren Kunden und Zulieferern – garantiert Ihnen eine zukunftsorientierte und werterhaltende Software, die flexibel an neue Anforderungen angepasst werden kann. Über einen Wartungsvertrag mit geringen monatlichen Kosten erhalten Sie laufend die aktuellen Updates und profitieren somit von allen Neuerungen. Darüber hinaus können Sie unseren Service per Telefon oder eMail in Anspruch nehmen.

Für einen Ein- oder Umstieg auf **Mobil++** bieten wir Ihnen interessante Möglichkeiten, diese Investition entsprechend Ihrem Budget anzupassen. Sie können **Mobil++** sofort erwerben, leasen oder über eine Laufzeit von 36 Monaten mieten und anschließend weiterhin uneingeschränkt nutzen. Die „Mietkauf-Variante“ beinhaltet die Option, den Vertrag bereits nach 6 Monaten vierteljährlich zu kündigen. Somit gehen Sie keinerlei finanzielles Risiko ein.

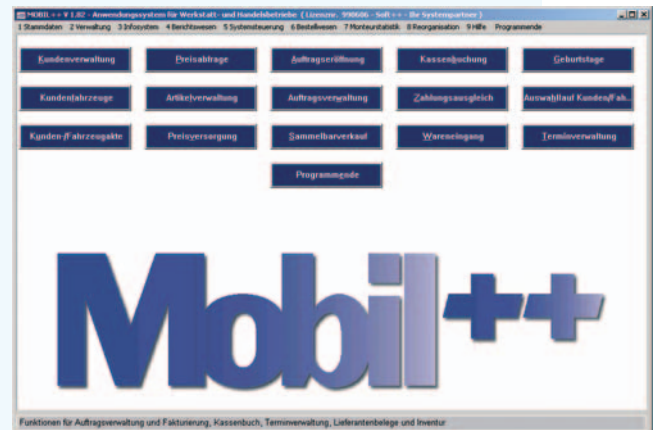

Unser Name ist Konzept – Ihre Mobil++ Punkte

- +++ klare Menüführung
- +++ schnelle und bedienerfreundliche Anwendung mit Maus- oder Tastenbedienung
- +++ integrierte Programmanwendung mit vielen Verzweigungsmöglichkeiten ohne ständigen Funktionswechsel
- +++ individuelle Einstellungen
- +++ Sicherheit durch Benutzer- und Passierwortverwaltung
- +++ Viele vorhandene Schnittstellen zu Lieferanten- und Teileinformationssystemen (CD, Programmanwendungen, Internet)
- +++ Umfangreiche Statistik durch dauerhafte Datenhaltung
- +++ flexibles und umfangreiches Berichtswesen
- +++ Ausführliches Hilfesystem im Dialog
- +++ Wahlfreie Nutzung von Zusatzfunktionen
- +++ Laufende Verbesserung und Erweiterung über kostengünstigen Pflegevertrag
- +++ Ausführliches Informationssystem und tagesaktuelle Auskunft
- +++ Modernes relationales Datenbanksystem
- +++ Für Ein- und Mehrplatzsysteme geeignet
- +++ sehr gutes Preis-/Leistungsverhältnis
- +++ kompetenter Service und Fernwartung
- +++ vielfach installiert

Stammdaten

In einem relationalen Datenbanksystem werden Ihre Stammdaten verwaltet und zur Verfügung gestellt. Die systemübergreifenden Funktionen erlauben die Stammdatenpflege sowohl direkt aus den Anwendungsmenüs als auch in den speziell dafür bereitgestellten Eingabemasken. Die detailgenaue Pflege bleibt Ihnen überlassen. Neben den Mindestangaben bei der Neuanlage haben Sie die Möglichkeit, viele weitere, für Sie wichtige Daten zu ergänzen. Änderungen können über die individuell festlegbare Historie protokolliert werden und bleiben dadurch nachvollziehbar.

Der Kundenstamm – Ihr Kapital

Neben den Standardadress- und Kommunikationsdaten beinhaltet der Kundenstamm eine Vielzahl weiterer Eingabemöglichkeiten

- Individuelle Suchkriterien
- Lieferadressen
- Abweichende Rechnungsadresse
- Ländercode für steuerfreie Rechnungsstellung
- Kundenbezogene Terminverwaltung
- Notizen mit Suchfunktion
- Individuelle Rabattstruktur für den Verkauf
- Lebenslange Kundenakte mit allen Aufträgen und Rechnungen
- Zuordnung beliebig vieler Fahrzeuge
- Direkter email und Briefversand
- Geburtstagshinweise
- Datenprotokollierung

Die Fahrzeugdatenbank – Ihr Kundenauftrag

Durch die Erfassung unterschiedlichster Fahrzeugarten bietet Ihnen die Fahrzeugstammverwaltung ausreichend Möglichkeit, alle für Sie wichtigen Fahrzeuge zu verwalten:

Kundenfahrzeuge

- Je Kunde beliebig viele
- Anlage manuell oder automatisch aus Gebraucht- und Neuwagenverkauf
- Abweichende Zuordnung Rechnungsempfänger, Leasingfirma, Versicherung
- Neben Standardprüfterminen bis zu 15 individuelle Prüfdaten
- Beliebige viele Ausstattungen
- Fahrzeugvercodungen in variabler Länge (Fabrikat, Modell usw.)
- Integrierte KBA-Datei (alle Schlüsselnummern)
- Alle Daten der neuen Zulassungsbescheinigungen
- Reifendaten und Reifeneinlagerung
- Umschreiben auf anderen Kunden bzw. auf eigenen Betrieb
- Wahlfreie Datenprotokollierung
- Vorbesitzer
- Erstzulassung, Wiederzulassung
- Lebenslange Fahrzeugakte (auch für frühere Besitzer)
- beliebig viele Fahrzeugbilder

Gebrauchtfahrzeuge

- Anlage manuell oder durch Einkauf Kundenfahrzeug
- Instandsetzungskosten
- Lagerkosten und Zinsen

Neufahrzeuge

- Anlage manuell oder Übernahme aus Modelldatei
- Reservierung und Kundendeckung
- Mehrere Verkaufsrabatte

Vorführfahrzeuge / Mietfahrzeuge

Sonstige eigenen Fahrzeuge

Modelltabelle

- einfache Übernahme für Neuwagenangebot

Lieferanten – Ihre Partner

Für die Abwicklung Ihrer Geschäfte mit Ihren Partnern sind Sie bestens gerüstet:

- Individuelle Suchkriterien
- Umsatzhistorie
- Bestell- und Lieferkommentare
- Direkter eMail- und Briefversand
- Individuelle Rabattzuordnungen für den Einkauf

Der Artikelstamm – Ihr Verkaufsinstrument

Mit der Möglichkeit, Lieferantensortimente mit zugehörigen Preisen in **Mobil++** zu übernehmen, sind Sie jederzeit auf Kundenanfragen vorbereitet und können einfach und schnell Auskunft geben.

- Individuell konfigurierbare, flexible Artikelpreisabfrage mit vordefinierten Kundengruppen
- Suche über Teilenummer, Herstellernummer, Bezeichnung, Warengruppe und Modell
- manuelle und automatische Nummern-Umschlüsselung
- hinterlegen mehrerer Lagerorte
- betriebswirtschaftliche Zusatzinformationen und Verbrauchshistorie (36 Monate)
- Tauschteilzuordnung mit Kautionspreis
- Verschiedene Preisänderungsfunktionen
- Verwaltung von Rabatten (inkl. Sonder- und Aktionsrabatte) und Aufschlägen
- Flexible Rabattstrukturen für Einkauf
- Entsorgungskennzeichen mit Prozent- oder Betragsangabe
- Umschlagshäufigkeit
- bis zu 9 Verkaufspreise, Mischpreis, Niederstwertpreis
- Import externer Lieferantensortimente mit Preisdaten über Schnittstelle
- Verkaufsübersicht
- Alternativnummern
- Hinterlegen eines Textbausteins (z.B. für Einbauhinweise)
- Wahlfreie Datenprotokollierung

Die Arbeitswerte – Ihr Zeitplan

Das Hinterlegen von Arbeitspositionen gibt Ihnen und Ihren Kunden Sicherheit bei Angeboten und ermöglicht eine schnelle Auftragerfassung.

- Integration von externen AW-Katalogen sowie manuelle Erfassung
- Fixpreis oder Zuordnung von Verrechnungspreisklassen
- Festlegung von Folgearbeiten
- Sollzeitenzuordnung Standard bzw. über Fabrikat/Modell
- Sonderarbeitszeiten
- Individuelle Werkstattpakete

Artikelnummer	Bezeichnung	Einheit	VKP Brutto	VKP Netto	Netto-WE	Brutto-WE
.02055	AV .047565 AUDI A4 1.9S	-2	361,79	311,89	311,89	311,89
.070716	AV .0716 GOLF 8 SYNC.	42	198,38	164,12	164,12	164,12
.072485	AV .072485 GOLF 3 alle Mod. 91		405,16	418,24	418,24	418,24
.072698	AV .072698 SEAT AROSA VW LUPO		386,11	332,85	332,85	332,85
.074213	hgh hgh hgh	-2		0,00	0,00	0,00
.092251	AV .092251 VECTRA NB ABN.		681,40	518,45	518,45	518,45
.3280	AV .3280 FORD FOCUS HB 98*	19	168,78	145,50	145,50	145,50
.3280	Neuteil		29,93	25,80	25,80	25,80
0.020099	sec: 0.020099					
0.020010	sec: 0.020010					
0.026014	MANSCHEITENSATZ FORD/JW	-1	15,43	13,30	13,30	13,30
0.026100	sec: 0.026117					
0.026217	sec: 00111*					
0.026272	sec: 00046*					
000264	STÜTZLASTSCHILD 75KG	7	0,53	0,46	0,46	0,46
00001*	sec: 00111					
00007	Tap Tronic E-Satz 7 Polig	5	59,31	51,13	33,23	53,38
00011*	Steinschlagschutz schwarz über		8,99	7,74	5,89	7,74
00012*	Steinschlagschutz grau überfac		8,99	7,74	5,89	7,74
00013*	U-Schutz Dese schwarz Medp	9	6,46	5,57	4,18	5,57

Artikelveränderung

Teilenummer: 00001
 Bezeichnung: Karbonstecker
 Hersteller: L+K
 Modell: L+K DIVERSES

Warengruppe: L+K
 Lagerort 1:
 Lagerort 2: 11.00
 Lieferant: L+K
 RC/Rabatt: DIV 0,0 Man.Zuord.:

Anteilschritt:
 Kautionspreis: 0,00
 VKP exkl.MWST: 2,04 VKP inkl.MWST: 2,37
 Einkaufspreis: 0,56
 Garantiepreis: 0,00

Preiseneinheit: 1
 Sonderrabatt: 0
 Aktionsrabatt: 0 vom: bis:

Mindestbestand: 16,00 Mengencode: STK
 Verp.einheit: 1 Gewicht: 0,00
 Kz. Entsorgung: Kz. Betz/Prozent: 0,00

DispoStat: SOR Kundenrückst.: 0,00
 Best.einheit: 40 alt. Bestell.: 0,00
 Monate a. Verk.: 1

Artikelhinweis: Druck Hinweis auf Rechnung:

Speichern Abbrechen

Einbautarife
 Aufschläge
 Verbrauchswerte
 Zusatzdaten
 Historie Artikeldaten
 Historie Lagerdaten
 Alternativen
 Umschlüsselung

Ihre ++ Punkte:

- ++ Vermeidung von Fehleingaben durch umfangreiche Vorgabewerte
- ++ Erfassung und Pflege der Stammdaten auch aus anderen Modulen
- ++ Schnelle Erfassung durch wenige Pflichtangaben möglich
- ++ keine Mehrfacherfassung gleicher Daten durch miteinander verknüpfte Stammdatentabellen
- ++ Umfangreiche Eingabefelder für detaillierte Informationen
- ++ Protokollierung aller Änderungen
- ++ Ausgereiftes Suchsystem



Auftragsverwaltung und Fakturierung

Die übersichtliche Auftragsverwaltung verbindet umfangreiche Funktionalität mit simpler Bedienbarkeit. Ein hervorragendes Suchsystem ermöglicht den schnellen Zugriff auf alle relevanten Stammdaten. Bei Auftragseröffnung und -bearbeitung sind alle vorhandenen Informationen sofort verfügbar und können auftragsbezogen oder permanent direkt geändert werden. Durch diesen Komfort vermeiden Sie Fehler und sparen Zeit. So können Sie Ihre Kunden umfassender und effizienter betreuen.

Suche

Bei der Kundensuche können Sie sowohl nach den Kunden- wie auch den entsprechenden Fahrzeugdaten suchen. Im Einzelnen sind folgende Angaben als Suchkriterium möglich:

- Kundennummer
- Name und namensbezogene Suchbegriffe
- Strasse
- Polizeiliches Kennzeichen
- Fahrgestellnummer

Auftragsarten

Für die Auftragseröffnung stehen verschiedenste Auftragsarten zur Verfügung:

- Werkstattauftrag
- Teileauftrag
- Barverkauf Kunde
- Gutschrift
- Barverkauf ohne Kunde
- Sammelbarverkauf
- Interner Auftrag
- Garantieantrag
- Angebot
- Verkauf Gebrauchtfahrzeug
- Fahrzeugverkauf
- Angebot Neufahrzeug
- Neufahrzeugverkauf
- Mietfahrzeugauftrag
- Anzeige Aufträge
- Offene Aufträge
- Einzel- oder Sammelauftrag mit Unteraufträgen/Teilaufträge

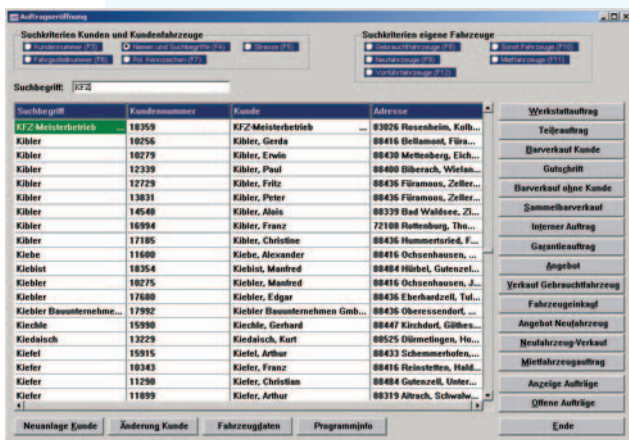

Abschluss

Der Auftrag kann mit diversen Belegen und Formularausgaben abgeschlossen werden.

- Rechnung mit flexibler Kopieangabe
- Gutschrift
- Kostenvorschlag/Angebot
- Rechnung mit Lieferschein
- Rechnungskopie
- Zahlungserinnerung
- Lieferschein
- Quittung (Barfakturierung)
- Auftragsbestätigung
- Auftragsübersicht
- Auftragsvordruck
- Kautionschein



Auftragspositionen

Die Positionsbearbeitung zielt darauf ab, jeden individuellen Wunsch Ihres Kunden abzudecken und gleichzeitig sämtliche betriebsinterne Auswertungen möglich zu machen:

- Verarbeitung Teile, Arbeitsleistungen, Lack, Pakete und Sonstiges
- Manuelle oder automatische Vorkontierung
- Individuelle Mitarbeiterzuordnung für spätere Auswertungen
- Lagerartikel, Fremdartikel und nicht lagernde Lieferantenartikel
- Übernahme Teileauswahl aus Teileinformationssystemen
- wahlweise Stammdatenbearbeitung Artikel und Arbeitswerte während Auftragsverwaltung
- Positionen mit unterschiedlichen Steuersätzen (auch steuerfreie)
- Automatische Preisermittlung mit Korrekturmöglichkeit
- Übernahme Kautionswert bei Tauschteil (indiv. Steuersatz)
- Arbeitswerte mit Preisermittlung über Verrechnungspreisklasse oder Fixpreise
- Automatischer Hinweis und Auftragsübernahme von Folgearbeiten
- Individuelle Texte für Werkstattarbeiten
- Automatische Ermittlung Sollzeit oder manuelle Zuordnung
- Sollstellung aus Monteurerfassung
- Kundenrückstandsverwaltung optional
- Hinweis auf alte Rückstände und auf noch nicht gelieferte Tauschteile
- Zuordnung von Fremdarbeiten, sonstigen verrechenbaren Leistungen bzw. Texten oder fertigen Textbausteinen
- Zuordnung des Monteurs bei Nutzung Monteurstatistik bzw. Zugriff auf Zeiterfassung
- Hinweis auf Alternativnummern oder Bestände anderer Lager
- Hinweis auf offene Bestellungen
- Bestellauslösung mit/ohne Kundenzuordnung
- Laufende Aktualisierung des Auftragswertes
- Wahlfreie Änderung Kosten / EKP wg. Erlös-/Aufwandsübersicht
- Flexible Zuordnung zu 1. oder 2. Rechnungsempfänger

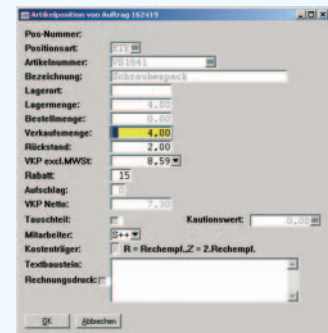

Ihre ++ Punkte:

- ++ Neuerfassung aller relevanten Stammdaten während der Auftragsbearbeitung
- ++ Bearbeitung Auftragskopf (mit/ohne Stammdatenaktualisierung)
- ++ Bearbeitung Fahrzeugdaten (Aktualisierung km-Stand, Prüfdaten usw.)
- ++ Vorgabe Termin und maximaler Auftragswert
- ++ Übersicht Prüfdaten mit Änderungsmöglichkeit
- ++ Druck Auftragsbestätigung oder -übersicht
- ++ Zuordnung Rechnungsadresse
- ++ Zuordnung 2. Rechnungsempfänger (Versicherung oder Leasing)
- ++ Zuordnung Lieferadresse (Teileauftrag)
- ++ Automatische Kleinteil- bzw. Entsorgungskosten
- ++ Sammelauftrag
- ++ Übernahme Kostenvoranschlag in Auftrag
- ++ Direkter Zugriff auf Terminverwaltung und Kundenrückstände
- ++ Zeiterfassung der Monteure
- ++ Sofortige Rechnungsstellung bzw. jederzeitige Nachbearbeitung

P.Nr.	Art.	Nummer	Ueillenbestand	Menge	Einheitsvkt.	Pk.	Dk.	Pkt.	Dr.	Mit.	Zeit	Signifikant
10	ETE	15 34 01	ZDKS BMW 520 5300J...	4,00	53,20	30				R S++		
20	ETE	V01841	Schraubengpack	4,00	8,50	15				R S++		
30	LLE	004	Spur einstelln Vorder...	1,00	13,22					R S++		
40	LLE	0041	Sturz einstelln, dazu...	3,00	13,22					R S++		
50	PAU		Rundumdurchsicht ...	1,00	13,80	15				R S++		

Lagerverwaltung

Die Bevorratung von gängigen Artikeln ist in jedem Betrieb ein entscheidender Kostenfaktor. Ein effizient geführtes Lager ist die Voraussetzung, dass Ihr Betrieb jederzeit lieferfähig ist, ohne unnötig Kapital in einen zu hohen Lagerbestand zu binden. Die Lagerverwaltung umfasst alle mit der Lagerhaltung verbundenen Arbeitsschritte vom Bestellwesen bis zur Inventur. Durch umfangreiche Verwaltungsmöglichkeiten und Auswertungen haben Sie Ihr Lager voll im Griff. Damit sparen Sie bares Geld.

Alle hierfür nötigen Funktionen sind in Mobil++ integriert:

- Mehrlagerfähigkeit
- Bestellwesen und Wareneingang mit Lieferantenrückstandsverwaltung
- Kundenrückstandsverwaltung
- Kautionsverwaltung mit Terminüberwachung bei Verkauf von Austauschteilen
- Lagerwertermittlung
- Flexible automatische Preisermittlung bzw. -änderung für Lagerartikel
- manuelle und automatische Bestandsänderung
- Inventur und flexible Inventurauswertung
- automatische Übernahme aus Lieferantensortiment ins Lager
- Lagerbewegungen und Artikelkonto
- Verbrauchsstatistik
- Monatslauf mit Verschiebung Lagerhistorie
- Mindestbestandslisten
- Lageretiketten mit/ohne Barcodedruck
- Verkäufe nicht lagernder Artikel
- Suche über Teilenummer, Herstellernummer, Bezeichnung, Warengruppe und Modell

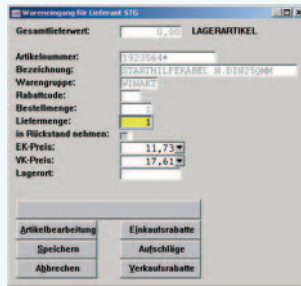
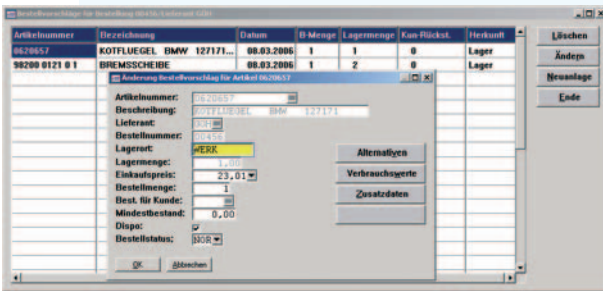

Ihre ++ Punkte:

- ++ automatisierte Bestellfunktionen auch direkt aus der Auftragsbearbeitung
- ++ umfangreiche Wareneingangsfunktionen
- ++ zusätzliche Artikelübernahme bei Wareneingang mit Bestellnummer
- ++ Übernahme von Fremdteilen direkt in den Artikelstamm
- ++ Arbeiten mit Minusbeständen möglich
- ++ umfassendes Berichtswesen für Auswertungen und Listen



Finanzwesen

Mobil++ bietet Ihnen alle nötigen Tools, um die finanziellen Vorgänge im Betrieb ökonomisch abwickeln zu können. Sie haben Ihren Zahlungsein- und -ausgang im Überblick und verfügen über eine Vielzahl betriebswirtschaftlicher Auswertungen, mit denen Sie über die Wirtschaftlichkeit Ihres Betriebs im Bilde sind. Schnittstellen zu gängigen Buchhaltungssystemen haben wir in **Mobil++** realisiert. Damit sparen Sie sich die zusätzliche Datenerfassung und schließen Fehler bei der Datenübernahme aus.

So können Sie sich auf Ihre Zahlen verlassen:

- Zahlungsausgleich offener Rechnungen mit optionaler Kassenbuchung, Teilzahlungsmöglichkeit
- Offene-Posten-Liste
- Mahnwesen mit Mahnvorschlag und automatischen Mahnbriefdruck
- Kassenbuch mit Ausgleich offener Rechnungen
- Lieferantenbelege mit Zahlungsvorschlag
- Erlös-Aufwandsübersicht Auftrag, Kunde, Periode
- Auftrags- und Belegstatistik
- Offene Aufträge
- Abrechnungsliste interne Aufträge
- Abrechnungsliste Garantieaufträge
- Barverkaufsliste
- Rechnungseingangs-/-ausgangsbuch
- Protokoll nicht benutzter Rechnungsnummern
- Aktuelle Lagerwertermittlung nach verschiedenen Auswahlkriterien
- Verkaufsübersicht aller Artikel und Werkstattarbeiten
- Kostenstellenbericht
- Mitarbeiterübersicht
- Monatslauf mit Verschiebung Umsatzdaten
- Artikelumsatzstatistik
- Arbeitswerteumsatzstatistik
- Schnittstelle zu externen Buchhaltungssystemen



Betrag	Belegdatum	Lid.Nr.	Art	Zahlart	Ausgang	Eingang	Buchungstext	Saldo
125,4	06.02.2006	55				125,00	abgl	5266,60
120	06.02.2006	56			120,00		schlechts	5146,60
1207	06.02.2006	57			500,00		hygienehilfe	4646,60
15041	06.02.2006	58			1000,00		hygiene	3646,60
1	06.02.2006	59			5000,00		weitererwerb	-1351,40
2333	06.02.2006	62				2250,00	dygdl	896,60
42227	26.02.2006	63		BAR		54,87	Sammelbarverkauf	951,47

Ihre ++ Punkte:

- ++ Zahlungsausgleich mit direkter Kassenbuchung
- ++ Mahnvorschlagslisten mit Bearbeitungsmöglichkeit
- ++ Mahndrucke auf Rechnungsformular oder als Seriendruckdatei
- ++ Abschalten nicht genutzter Funktionen
- ++ automatischer Ausgleich offener Rechnungen bei nicht Nichtnutzung der OP-Funktion
- ++ umfassende Auswertungen und Berichte

Berichtswesen

Das Berichtswesen in **Mobil++** liefert Ihnen zu allen erfassten und berechneten Daten die entsprechenden Informationen. Alle Ausgaben haben diverse Auswahlkriterien und werden nach Erstellung je nach Bedarf und frei wählbar am Bildschirm, als Ausdruck oder als Ausgabedatei für die Weiterbearbeitung mit Office-Programmen zur Verfügung gestellt. Schon in der Bildschirmanzeige können die Daten beliebig sortiert und über diverse Suchmöglichkeiten spezielle Datensätze gefunden werden. Wertvolle Informationen haben Sie so schnell und in der passenden Form immer parat:

Stammdatenlisten mit Auswahlmöglichkeit für Sortierkriterium

- Kundenstammliste
- Kunden mit Fahrzeugen
- Lieferantenliste
- Arbeitswertliste mit/ohne Sollzeiten
- Artikelliste mit/ohne EKP
- Lieferantenartikelliste
- Liste Nummernersetzungen
- Rabattabelle für VK, EK, Aufschläge oder Nettopreise
- Gebrauchtfahrzeugliste
- Neufahrzeugliste
- Mietfahrzeugliste
- Vorführfahrzeugliste

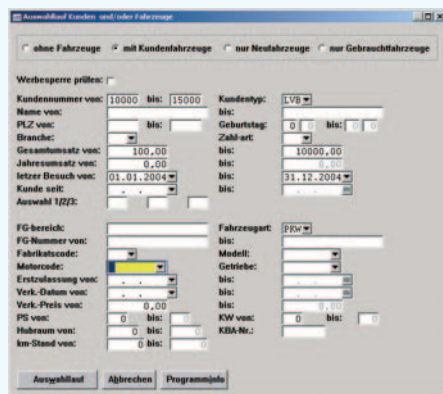

Lagerbewirtschaftung

- Auswahllauf Lagerartikel
- unterschiedlichste Preislisten
- Lageretiketten mit/ohne Barcodedruck
- Mindestbestandsliste
- Liste Teile ohne Verkauf mit Lagerwert
- Lagerwertliste
- Verkäufe nicht lagernder Artikel
- Artikelkonto, Lagerbewegungen
- Kundenrückstandsliste
- Liste offene Kauttionen

Betriebswirtschaftliche Auswertungen

- Offene Auftragsliste
- Abrechnungsliste interne Aufträge
- Abrechnungsliste Garantiaufträge
- Barverkaufsliste
- Rechnungsausgangsbuch
- Offene Rechnungen
- Kassenbuch
- Erlös- und Aufwandsübersicht
- Kostenstellenbericht
- Rechnungseingangsbuch
- Mitarbeiterübersicht
- Monatsjournal
- Artikelumsatzstatistik
- Arbeitswerteumsatzstatistik

Weiterer Auswertungen

- Auswahlprogramm mit vielen Selektionsmöglichkeiten für Kunden mit/ohne Fahrzeuge für Anschreiben und Aussendungen
- Fahrzeugauswertung Prüftermine
- Übersicht Reifeneinlagerung

Ihre +++ Punkte:

- +++ Individuelle Wahl der Ausgabeform
- +++ Alle Daten in Office-Programmen weiterverarbeitbar
- +++ Schnellübersicht am Bildschirm mit Suchfunktion
- +++ Übersichtlich gedruckte Listen

Programmsteuerung und Vorgabewerte

Mobil++ zeichnet sich durch besondere Flexibilität bei der Einstellung individueller Bedürfnisse Ihres Betriebes aus. Durch Anpassung der Standardcodes und Programmparameter wird die Gesamtanwendung an Ihre betrieblichen Vorgaben und Abläufe angeglichen.

Um Ihnen dies zu veranschaulichen nachfolgend einige Beispiele für individuell erweiterbare Funktionen:

- Vorbelegung diverser Felder für Stammdaten und Auftragsbearbeitung
- Individuelle Vorgaben für Auftrags- und Rechnungsformulare
- Druck Firmenlogos auf Rechnungen, Lieferscheinen, Angeboten usw.
- Anzahl Rechnungskopien/Lieferscheinkopien
- Flexible Formulargestaltung mit unterschiedlichen Schriftarten und -größen
- Formularabhängige Festlegung von Fußzeilentexten und Überschriften
- Konfigurierbares Nummernsystem und Feldlängenzuordnung
- An- und Abschalten von benutzten bzw. nicht benutzten Programmfunktionen
- Festlegung individueller Fahrzeugprüfdaten
- Umfangreiches Vercodungssystem für einheitliche und schnellere Erfassung
- Benutzer- und/oder Passierwortverwaltung für Funktions- bzw. Datenzugriff
- Vorbelegen der Suchkriterien bei Funktionsaufruf

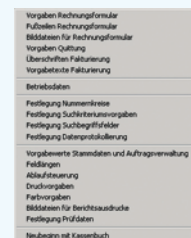
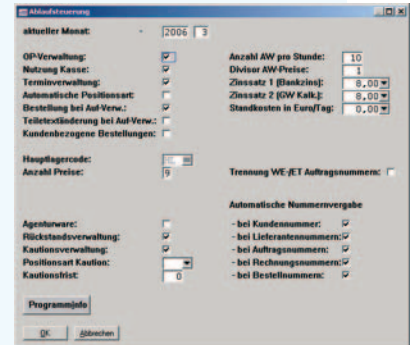

Ihre ++ Punkte:

- ++ Bestmögliche Anpassung an Ihren Betriebsablauf
- ++ Vermeidung von Fehleingaben durch umfangreiche Vorgabewerte
- ++ Änderungen und Anpassungen direkt aus den Modulen möglich
- ++ Sicherheit durch Benutzer- und Passierwortverwaltung
- ++ Konfigurierbare Schnittstellen für viele Lieferantenpreisdaten



Weitere Module

Zusätzliche Programmfunktionen in **Mobil++** erleichtern Ihnen die Arbeit, helfen Ihnen bei der Planung und liefern detaillierte Übersichten über die Produktivität Ihres Betriebes. Die Funktionen bieten zusätzlichen Komfort und rüsten Sie mit teilweise unentbehrlichen Hilfsmitteln für den professionellen Umgang mit Ihren Kunden aus.

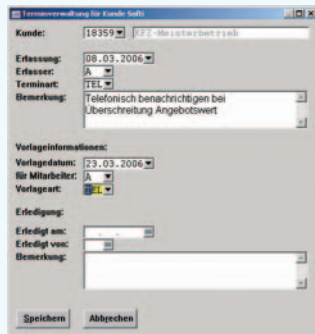
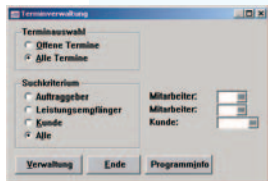

Terminverwaltung mit Wiedervorlage (intern und kundenbezogen)

- interne und kundenbezogene Terminverwaltung
- Mitarbeiterzuordnung
- Verschiedene Terminarten
- Gesamtübersicht aller bzw. aller offenen Termine
- Selektion nach Terminart /Mitarbeiter
- Aufruf direkt aus Auftragsbearbeitung und Kundenstamm

Artikelnummer	Bezeichnung	Nummer	Best.	VKP Brutto	VKP Netto	Net. Wei.1	Brut. LVL
0.67555	AV .042565 AUDI A4 1.9S		-2	361,79	311,89	311,89	311,89
0.070716	AV .0716 GOLF II SYNC.		42	190,30	164,12	164,12	164,12
0.072465	AV .072465 GOLF 3 alle Mod. 91			405,16	418,24	418,24	418,24
0.072690	AV .072690 SEAT AROSA VW LUPO			306,11	332,05	332,05	332,05
0.074213	Typ. High High		-2		0,00	0,00	
0.092251	AV .092251 VECTRA HD ABN.			601,40	518,45	518,45	518,45
.3200	AV .3200 FORD FOCUS HB 98		19	168,70	145,50	145,50	145,50
.3200	Neuteil			25,93	25,80	25,80	25,80
0.026000	neuc: 0.026001						
0.026010	neuc: 0.026039						
0.026014	MANSCHEITENSATZ FORD/VW		-1	15,43	13,30	13,30	13,30
0.026100	neuc: 0.026217						
0.026217	neuc: 00111*						
0.026272	neuc: 00040*						
000-264	STÜTZLASTSCHILD 75KG		7	0,53	0,46	0,46	0,46
00001*	neuc: 00111						
00007	Top Tronic E-Satz 7 Polig		5	50,31	51,13	33,23	53,30
00011*	Steinschlagschutz schwarz über			0,98	7,74	5,00	7,74
00012*	Steinschlagschutz grau überlapp			0,98	7,74	5,00	7,74
00033*	U-Schutz Dose schwarz Metall		9	6,46	5,57	4,10	5,57

Flexible Preisauskunft mit vordefinierten Kundengruppen

- Anzeige von Brutto- und Nettopreisen
- Abfrage für Kundentyp bzw. Kunde
- Detaillierte Berechnung unter zu Hilfenahme der Verkaufsrabatte mit freier Differenzierung nach Kundentyp, Hersteller, Warengruppe, Rabattgruppe
- Vorbelegung der Preisanzeige für bis zu fünf Kundentypen
- Auftragseröffnung direkt aus der Preisabfrage mit Übernahme des Artikels

Monteurstatistik

- Ausführlicher Bericht über Produktivität je Monteur
- Erfassung von An- und Abwesenheitszeiten
- Gesamtübersicht wichtiger Werkstattfaktoren (z.B. verkaufte Stunden, Umsatz mit Arbeit, Umsatz mit Teilen usw.)

Arbeitsbeginn Montag bis Samstag:	08:00
Arbeitsende Montag bis Donnerstag:	17:30
Arbeitsende Freitag:	16:00
Arbeitsende Samstag:	00:00
Pausenbeginn 1 Montag bis Freitag:	09:45
Pausenende 1 Montag bis Freitag:	10:00
Pausenbeginn 2 Montag bis Freitag:	12:30
Pausenende 2 Montag bis Freitag:	14:00
Pausenbeginn 3 Samstag:	00:00
Pausenende 3 Samstag:	00:00
Pausenzeit 1:	00:15
Pausenzeit 2:	01:30
Pausenzeit 3:	
Pausen gesamt:	01:45
Anwesenheit Montag bis Donnerstag:	09:30
Anwesenheit Freitag:	08:00
Anwesenheit Samstag:	00:00
Wechenanwesenheit:	06:00
Arbeitszeit Montag bis Donnerstag:	07:45
Arbeitszeit Freitag:	06:15
Arbeitszeit Samstag:	00:00
Wechenarbeitszeit:	07:15

Zeiterfassung

- Stempelungsfunktion (auftragsbezogen, unproduktiv, Urlaub, Fehlzeiten usw.)
- Schnittstelle zur Auftragsbearbeitung
- Anwesenheitsübersicht
- Vorbelegte Standardarbeitszeiten und Pausen
- Korrekturbuchungen
- Aktivitätenübersicht je Mitarbeiter

Mitarbeiterstamm
 Pflege unproduktive Arbeiten
 Standardarbeitszeiten und Pausen
 An- und Abtempeln
 Zeiten- und Auftragskontrolle
 Aktivitätsauftrag
 Monats-Auftragsjournal
 Aktuelle Aktivitäten
 Update Statistikdaten

Serviceleistungen

Selbstverständlich bieten wir neben der Pflege und Wartung von **Mobil++** auch weitere Leistungen, die Ihnen die Pflege Ihres Systems und das tägliche Arbeiten erleichtern. Sprechen Sie mit uns. Wir erstellen Ihnen gerne ein Angebot über weiteren Service aus unserem Haus.

Ein Auszug aus unserem Programm hilft Ihnen bei der Entscheidung:

- Laufende Programmupdates
- Support per Telefon und eMail
- Fernwartung
- Individuelle Programmierung für besondere Anforderungen
- Vor-Ort-Schulungen
- Systemberatung
- Installation, Konfiguration und Betreuung von Hardware und Netzwerken
- Internetzugang

Systemvoraussetzungen

	Mindestanforderung*	Empfohlen*
Einplatzsysteme/ Netz Arbeitsplätze	<ul style="list-style-type: none">- Pentium II - 300 MHz- 64MB Arbeitsspeicher- 50 MB freier Festplattenplatz**- 15" Monitor- Grafikauflösung 1024 x 768- Windows 98SE- Netzwerkanschluss 100Mbit/s- TCP/IP Protokoll	<ul style="list-style-type: none">- Pentium IV mit mind. 1,5 GHz- mind. 256 MB Arbeitsspeicher- 200MB freier Festplattenplatz**- 17" oder 19" Monitor oder TFT- Grafikauflösung 1024 x 768- Windows2000 SP4 / Windows XP SP2- Netzwerkanschluss 100Mbit/s- TCP/IP Protokoll- Internetzugang
Server/ Netzwerk	<ul style="list-style-type: none">- Pentium III – 450 MHz- 128MB Arbeitsspeicher- 150MB freier Festplattenplatz**- Windows 98SE- Netzwerkanschluss 100Mbit/s- TCP/IP Protokoll	<p>Eine tatsächliche Empfehlung kann erst nach bekannt werden detaillierter Informationen über die Anzahl der Arbeitsplätze und des Datenvolumens gegeben werden. Die Empfehlung für 5 AP wäre:</p> <ul style="list-style-type: none">- Prozessor neuerer Generation- mind. 512 MB Arbeitsspeicher- schnelle Festplatte 400MB** frei- Datensicherungssystem- Windows2000 / WindowsXP Serverversionen- Windows2003 / Linux mit Samba- Netzwerkanschluss 100 Mbit/s- TCP/IP Protokoll

* Die Werte sind als grobe Empfehlung anzusehen, je nach Datenvolumen und angeschlossenen Arbeitsplätzen können diese nach oben oder unten abweichen.

** Der Bedarf an Festplattenkapazität ist abhängig vom Datenvolumen der jeweiligen Anwender





Kundenreferenzen

Eine kleine Auswahl unserer Kunden wird Sie überzeugen, dass **Mobil++** eine flexible und in verschiedensten Bereichen einsetzbare Software ist:

Autohaus Siebelhoff 3 x im Raum Augsburg
Peugeot-Vertragshändler

Autohaus Parzefall Mallersdorf
Nissan-Vertragshändler

Firma Strassberger Steinwiesen
Motorsport / Tuning

Pfizenmaier Automobile Ostfildern
Ford-Vertragshändler

Autohaus Siegner 2 x im Raum Günzburg
Nissan-Vertragshändler

Autohaus Wagner Forchheim
Skoda-, Suzuki
Auto/Motorrad- und
Kymco Vertragshändler

Obermaier Nutzfahrzeuge Eching
IVECO-Vertragswerkstatt

Zweirad Sperber München
Fahrradhandel
Meisterbetrieb

Reifen Wohnhas Ochsenhausen
Teilehandel
Kfz-Werkstatt

Firma Gruhl Tanna
Kfz-Meisterbetrieb

Auto Hummerjohann Lage/Lippe
Fahrzeughandel
Kfz-Werkstatt
Mietwagen

Autohaus Beitler Bornitz
Daihatsu Vertragshändler

Kraus & Pabst Lichtenfels
Spedition

Leopold Nutzfahrzeuge Forchheim
IVECO Vertragshändler

Autohaus Striebel Dietenheim
FORD Vertragshändler

Firma Kiefinger Kraiburg
KFZ-Meisterbetrieb



Soft++ GbR

Äußere Münchener Str. 25
83026 Rosenheim

Tel. 0 80 31/599 006
Fax 0 80 31/599 013
E-Mail info@soft-pp.de
Web www.soft-pp.de